FOOTBALL. Coupe de Normandie

L'EFC 27 trouve du réconfort

Le doublé réussi par les jeunes d'Evreux, notamment les U19 devant Saint-Marcel est venu quelque peu atténuer la douleur de la relégation de l'équipe fanion en DH. Et conforte le club dans sa politique future.

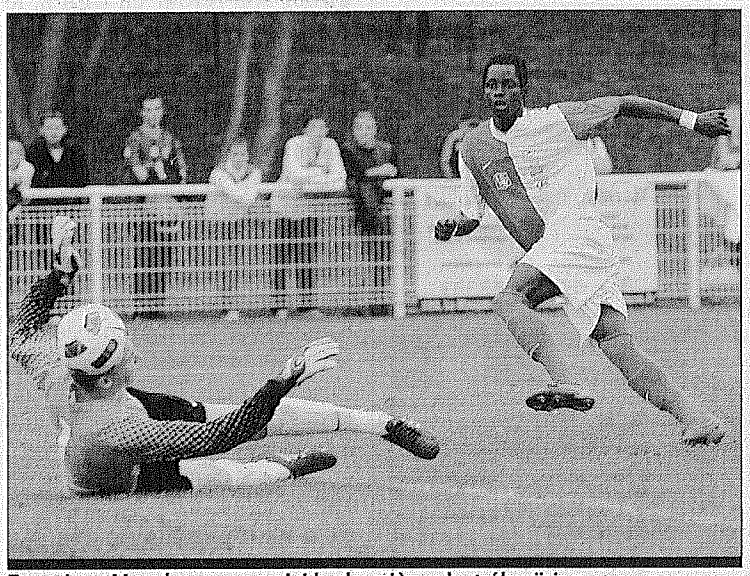

Francisco Mendes marque ici le deuxième but ébroïcien malgré Erwan Pruvost, auteur par ailleurs d'un match héroïque

Le fait marquant : Erwan Pruvost, le gardien de Saint-Marcel, a sorti pas moins de huit arrêts déterminants, évitant à son équipe de prendre un bouillon devant une équipe d'Evreux championne de DH et nettement supérieure, mais qui a tout de même laissé son adversaire prendre confiance après l'ouverture du score de Paponte Mendy (19e). Le virevoltant Thomas Michel a pu ainsi faire trembler la défense ébroïcienne (21e, 29e) avant une deuxième période à sens unique, qui vit Mendes aggraver la marque d'un tir croisé en finesse (74e) et Grannet, meilleur joueur sur le terrain, signer le 3-0 d'un penalty-panenka (89e). Comme la saison dernière (mais c'était en U15-U17), Evreux repart donc des finales avec deux trophées sous le bras. Les dirigeants en avaient de toute façon la volonté, mais leur effectif U19 a prouvé qu'il était largement capable d'alimenter l'équipe première, en DH, dès août prochain.

Dramane Dillain (entraîneur d'Evreux FC 27) : « Dans la conservation de balle et la maîtrise, on a fait ce qu'il fallait faire. Mais on aurait dû tuer le match bien avant. Il faut féliciter Saint-Marcel car peu d'équipes, cette saison, nous ont bougés comme ils l'ont fait pendant une dizaine de minutes. »

François Garvier (entraîneur de Saint-Marcel) : « Etre ici, ça restera un truc de fou pour nous et pour le club, qui n'avait jamais vécu de finale. Sur le match, il n'y avait pas photo. Comme en quart à Dieppe et en demi à Gisors, Erwan (Pruvost) a été énorme. Mais c'est tout mon groupe qui a réussi un super parcours, totalement inespéré. »

A. R.

EVREUX FC 27 (DH) – SAINT-MARCEL (PH) : 3-0 (1-0)

Arbitre : M. Sawaneh.

Buts pour Evreux : P. Mendy (19e), Mendes (74e), Grannet (89e sp).

Avertissement à Evreux : P. Mendy (20e).

EVREUX FC 27 : Sahloune – Martin, Bombi, Traoré, Desmares – Valentin, Raulin, Grannet – P. Mendy, Diéné, Mendes. Remplaçants : Dembélé, Vedie, Lemaire. Entraîneur : Dramane Dillain.

SAINT-MARCEL : Pruvost – Mamoudou, Barbème (cap), N'Diaye, Duchenet – Colleter, Langlois – Michel, Pinto de Freitas, Aouini – Pinto de Abreu. Remplaçants : Buisson, El-Foukhari, Huchet. Entraîneur : François Garvier.