

Résultats

Vendredi 11 septembre :

Match amical 1 - 2 FC Argentacois - A.S.S.P. (2)

Samedi 12 septembre :

Coupe Gambardella 7 - 2 CA Rilhac Rancon - A.S.S.P.

Match amical 6 - 3 A.S.S.P. (3) - AS Chapélies Brive

Match amical U17 (1) 3 - 1 A.S.S.P. - Ent. Notre Dame-Chamiers

Match amical U17 (2) 3 - 2 CS Allasac - A.S.S.P.

Match amical U15 1 - 2 A.S.S.P. - ES Montignacoise

U14PH Interclubs avec l'ESA Brive et l'ES Ussac

Match amical U13 (1) 5 - 2 A.S.S.P. - A.J.A.X. (1)

Match amical U13 (2) 2 - 0 A.S.S.P. - A.J.A.X. (2)

Dimanche 13 septembre :

Coupe de France 4 - 2 AS Panazol - A.S.S.P.

AGENDA

Samedi 19 septembre :

DH 17H00 A.S.S.P. - JA Isle

U19 PH 20H00 A.S.S.P. - US Beaune les Mines

U14PH 15H30 AS Aix/Vienne - A.S.S.P.

U13 (1) Phase 1 district - 1^{ère} div. 14H00 Nonards/Altillac - A.S.S.P.

U13 (2) Phase 1 district - 3^{ème} div. 14H00 Larche/Brignac/Mansac - A.S.S.P.

U13 (3) Phase 1 district - 3^{ème} div. 14H00 A.S.S.P. - Cosnac FC

Dimanche 20 septembre :

PL 15H00 Larche La Feuillade - A.S.S.P.

2^{ème} Division 15H00 ASV Malemort - A.S.S.P.

3^{ème} Division 15H00 A.S.S.P. - US Varsoise

4^{ème} Division 15H00 Brive S. Turcs (2) - A.S.S.P.

Assemblée
Générale
Financière

L'assemblée Générale Financière de l'ASSP se tiendra le lundi 28 septembre 2015 à 19h00 au club house Patrick BELONY.

Tous les acteurs du club sont cordialement invités.



Imprimé par nos soins, ne pas jeter sur la voie publique

LA GAZETTE

de l'AS Saint Pantaléon



de Larche

N° 1

CORREZE
Conseil Général

Samedi 19 septembre 2015



14:00

A.S. St Pantaléon U13 (3) / Cosnac FC

17:00

A.S. St Pantaléon A / JA Isle

20:00

A.S. St Pantaléon U19 / US Beaune les Mines

Samedi 14 novembre 2015

à la salle des fêtes de St Pantaléon de Larche

MEGA

LOT



DU FOOT

DE ST PANTALÉON DE LARCHÉ

Le mot du président

Premier club de Corrèze sur le plan sportif et premier club de la Ligue du Centre Ouest en nombre de licenciés, tous ces résultats obtenus ces dernières années sont assurément le fruit de l'investissement de nombreux dirigeants, éducateurs, joueurs, bénévoles, arbitres, parents et partenaires, tous habités par une même passion pour notre sport, notre club et nos valeurs. Le bureau se joint à moi pour remercier chaleureusement toutes ces femmes et tous ces hommes qui ont œuvré et œuvreront encore lors de cette nouvelle saison pour faire vivre et faire progresser l'ASSP. Il est important de rappeler le plus souvent possible les nombreuses tâches accomplies par tous ceux qui donnent beaucoup de leur temps pour encadrer, animer, organiser notre structure et encadrer nos enfants.

Rien n'est parfait et tout est perfectible. Cette saison les efforts seront poursuivis pour améliorer notre organisation administrative et faciliter ainsi le fonctionnement journalier du club. Le renouvellement d'un emploi d'un jeune en service civique et le recrutement d'un autre en contrat emploi aidé doivent nous permettre de progresser encore sur le plan organisationnel mais aussi sur le plan sportif. L'achat d'un minibus supplémentaire dans le cadre d'Horizon 2016 facilitera les nombreux déplacements de nos équipes séniors et de jeunes amenées à jouer hors des frontières du département.

Cette saison sera une nouvelle fois riche en émotions, avec une équipe fanion en DH et des ambitions affichées pour l'ensemble des équipes féminines et masculines, aussi bien séniors que de l'école de foot. Je n'oublie pas de souhaiter la bienvenue aux jeunes et moins jeunes qui nous rejoignent au sein du bureau, ainsi qu'aux nouveaux éducateurs et joueurs qui intègrent notre grande « famille sportive ». Ils contribueront à écrire les futures très belles pages de l'histoire de notre club.

Rien n'est facile et ne sera facile, mais tous ensemble, sachant compter sur nos valeurs et sur la présence à nos côtés de nos partenaires privés et publics, nous allons œuvrer à la réussite de nos nouveaux défis.

Joël ANDRIEU
Président de l'ASSP

Organigramme école de foot A.S.S.P. saison 2015/2016

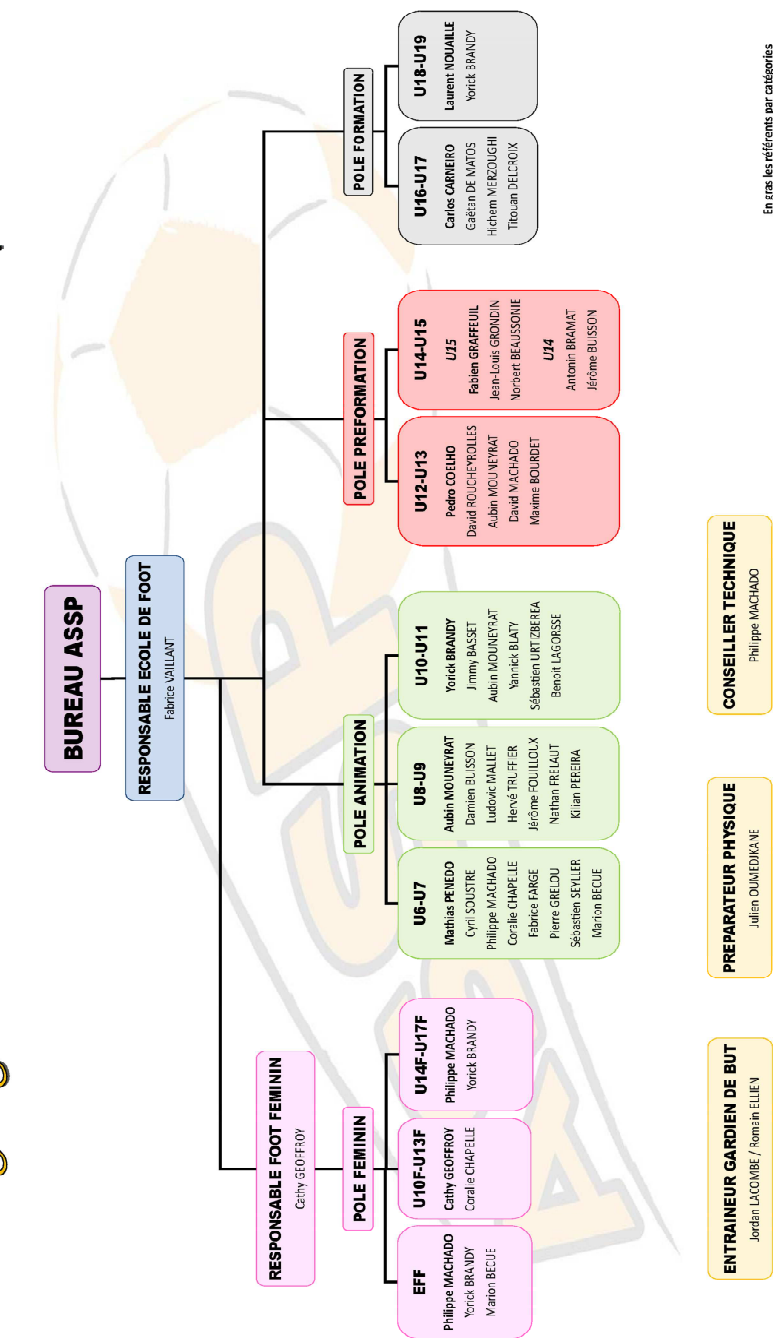

Organigramme séniors A.S.S.P. saison 2015/2016

Organigramme séniors

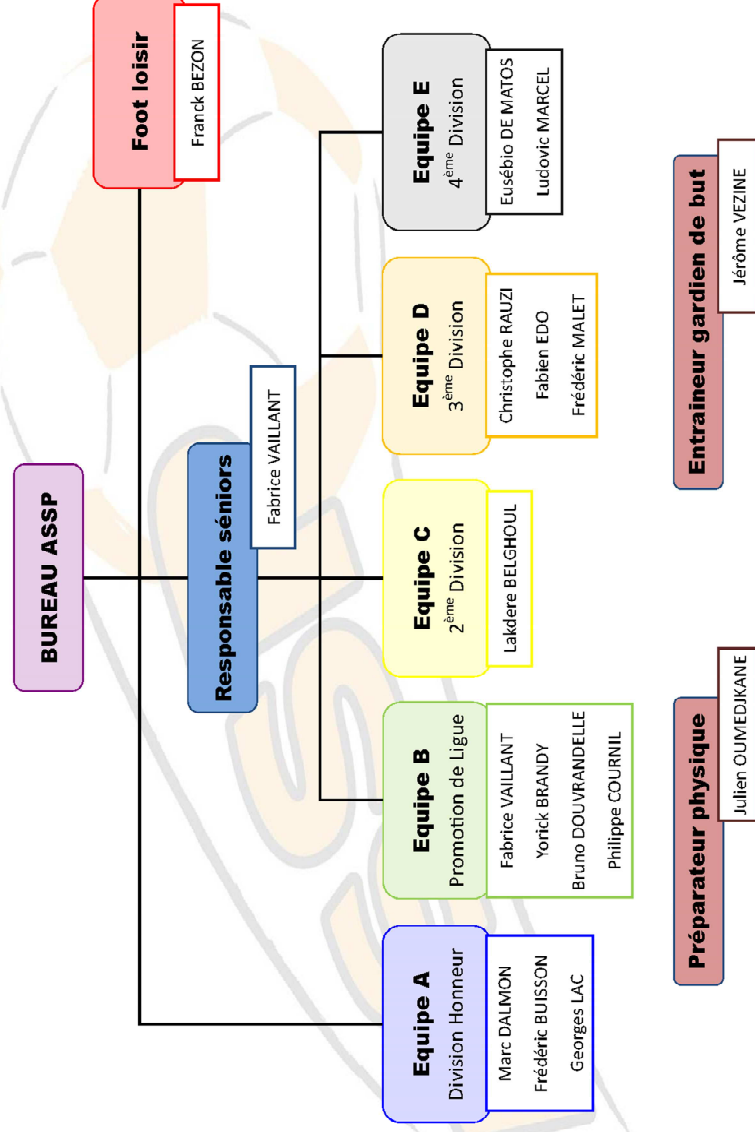

Organigramme administratif A.S.S.P. saison 2015/2016

Organigramme administratif

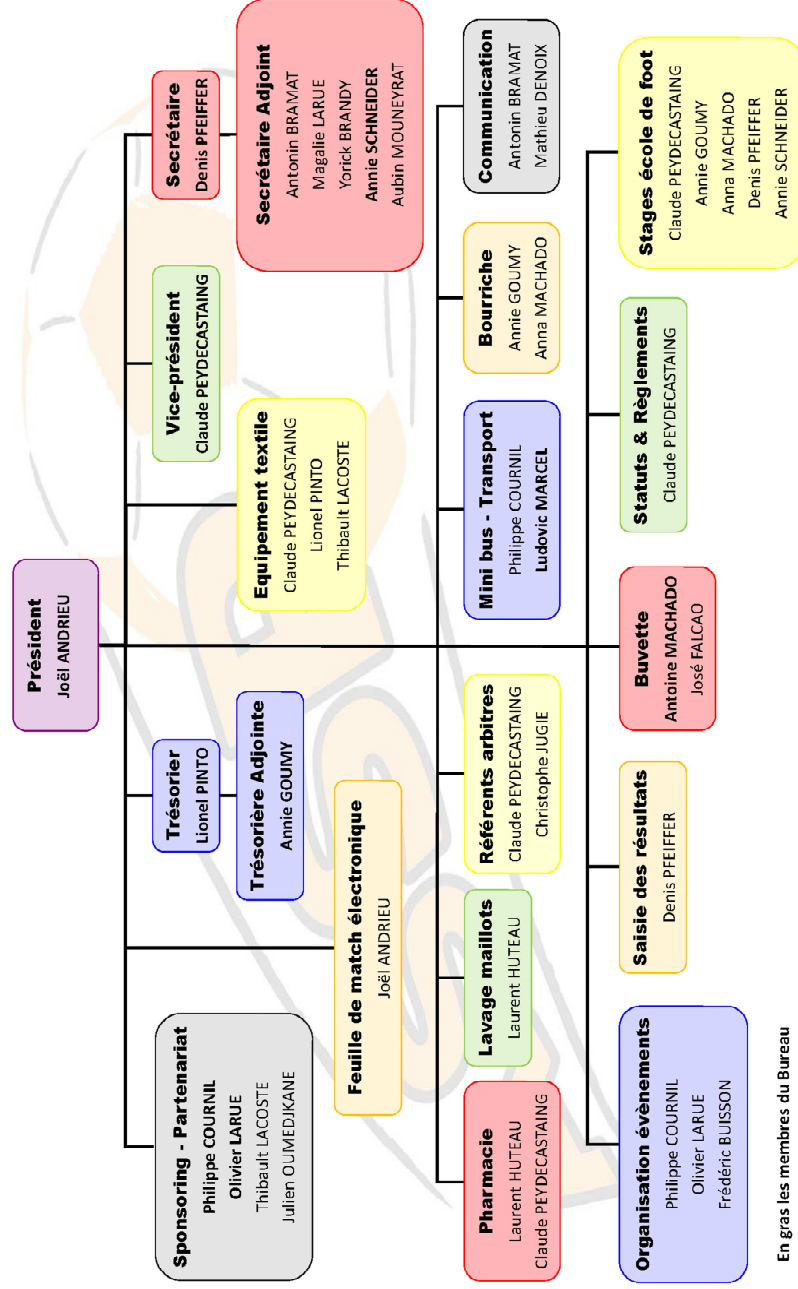

En gras les membres du Bureau



Boucherie Charcuterie Traiteur
G. VALADE ET FILS
 Plats cuisinés - Lunchs - Buffets
 Réceptions - Repas sur commande



12, avenue Léon-Blum (Face à Tardieu)
 19100 BRIVE ☎ 05.55.24.07.42



LARCHE AUTOMOBILES
 J-M Chassagne



TEMACO
 CONTENANTS

BOUCHERIE DE LARCHE
 Patrice ASTIER



Silab

37, Croix Rouge
 19330 FAVARS
 Tél./Fax : 05 55 29 30 15

Axess Automobiles
 Zac du Mazaud
 rue Armand Sourie
 Brive - 05.55.87.17.17



Das Auto.

TABAC PRESSE LOTO
 PMU ARTICLES CADEAUX
 Mr et Mme DA COSTA

Bureau Vallée
 FOURNITURES ET EQUIPEMENT **DISCOUNT**
 Le Discount est dans notre Nature.



Bar - Hôtel - Restaurant
Le Colombier
 107, avenue du Colombier
 19600 St-Pantaléon-de-Larche
 Tél. 05 55 86 26 00 - Fax. 05 55 18 95 66
 Email : hotellecolombier@wanadoo.fr - www.hotel-lecolombier.com

JC Automobiles
 Achats, Ventes
 Réparation et entretien
 Carrosserie
 Lartige - 19240 SAINT VIANCE
 ☎ 05 55 84 70 37 ☎ 06 75 77 38 45 ☎ 05 55 84 70 37

BOULANGERIE PATISSERIE
 SARL CAPI
 Laetitia & Anthony
 PAIN CLASSIQUE
 PAIN DE CAMPAGNE
 VIENNOISERIES
 92 rue de la Mairie
 19600 St-Pantaléon de Larche
 Tél. : 05 55 86 82 97
 du Mardi au Samedi :
 7h - 13h et 14h - 19h30
 Dimanche : 7h - 13h

amazonia
 le sport comme je l'aime

l'Équerre Ciel
 ARCHITECTE

CENTRE FRANCE
 Banque Assurance Immobilier



VERT BLEU
 paysagiste
 Création - Entretien
 Cyril FERREIRA
 06 - 22 - 69 - 39 - 78
 vertbleupaysage@sfr.fr
 www.vertbleupaysage.com

BOULANGERIE PATISSERIE
BASSET

NCI ENVIRONNEMENT
 TRAITEMENT DES DECHETS
 ET LOCATION DE BENNES
 ☎ 05 55 17 03 35

HOTEL - RESTAURANT
la Terrasse
 LARCHE - CORRÈZE

BRIV'SECURIT
 FICHET PORTES FICHET
 Mieux vaut avoir la clé
 17, place W. Churchill
 19100 BRIVE
 ☎ 05 55 74 13 40

LE ROC AUTOMOBILES
 MANUEL VIEIRA
 mécanique-carrosserie-peinture-pare-brise-climatisation-vente vo
 Le Roc
 19600 St Pantaléon de Larche
 TEL: 05 55 86 87 91
 FAX: 05 55 88 33 48
 garagerocautomobiles@orange.fr

GROUPE SOTHYS
 Produits de beauté - Instituts de beauté

clés - gravure - tampons - signalétique - trophées...
BRIV' GRAVURE
 Le spécialiste de la clé
 17 B, place W. Churchill - 19100 BRIVE
 ☎ 05 55 24 35 39 Fax 06 65 28 57 67

AUTOCONTROL
 L'INSPECTION TECHNIQUE

AUBERGE-RESTAURANT
 CAMPING «La Farandole»
 19520 CUBLAC
Chez Yoan
 www.auberge-19.com
 Tél. 05 55 85 19 79
 06 76 01 42 11
 Séminaires, Repas d'affaires
 Mariages, Baptêmes, Communions
 Traiteur
 Chambres d'hôtes
 Gîtes

KS
KS STYLE
 PRET A PORTER TROPHEE HOMME ENFANT

Numéro 10
 Equipements - Evénements Sportifs
MARQUAGE SUR TEXTILE
 Thibault Lacoste : 06 72 31 88 30
 15, avenue Emile Zola - 19100 BRIVE
 thibaultlacoste@hotmail.fr

Construction Rénovation
Architecte J.J DELPECH
 Saint Pantaléon de Larche
 05 55 88 36 15

SPORTS CENTER
 sports-center@orange.fr
 la passion collective
 1 Bd Mirabeau - 19100 Brive
 (pont de la Boissie) ☎ 06 80 04 84 99
 tél : 05 55 87 48 17 - Fax : 05 55 87 50 18