



Dossier de Sponsoring

ANNÉE 2016



A.S. BRUYÈRES FOOT

Association Sportive Loi 1901

Hotel de Ville

2, Rue des Vignes

91680 Bruyères Le Chatel



Le Club



Notre association « **A.S. Bruyères Foot** » est un jeune Club de Football créer en Avril 2015 et situé sur la Commune de Bruyères Le Chatel.

Afin de pouvoir donner plus d'ampleur et de continuer à développer notre Club, nous recherchons des partenaires souhaitant nous soutenir financièrement et à ce titre promouvoir l'image de leur entreprise à travers les valeurs du Football.



Les Atouts du Sponsoring



Le **sponsoring sportif** est une technique de communication efficace pour les entreprises. L'enjeu est de faire connaître l'entreprise et de récolter des retombées valorisantes en termes d'image.

Médiatique et convivial, le sport est le support idéal pour procurer des **valeurs positives** à la marque d'une entreprise. Le sport porte des valeurs fortes, comme l'esprit de compétition et le dépassement de soi, qui transmettent une image jeune et dynamique. Plus particulièrement, le football est également associé à des valeurs telles que le partage, l'esprit d'équipe, la mixité et l'ouverture.

Le partenariat d'un événement sportif constitue une opportunité de contact direct et permet de valoriser la marque tout en créant **un lien de proximité avec le public** : le consommateur se trouve ainsi dans une situation non commerciale, qui le met en confiance. C'est pourquoi l'efficacité du sponsoring sportif est près de trois fois supérieure à celle de la publicité classique, souvent plus coûteuse.

Le message diffusé est généralement implicite, et se limite à la seule évocation de la marque sur le lieu de la compétition. Le caractère implicite du message sera compensé par la durée du **parrainage et la fidélité**, essentielles pour effectuer un sponsoring efficace.



Présentation du Club



- *Le Club de Football A.S. **Bruyères Foot** a été créé en 2015 grâce à l'envie et à la ténacité de joueurs et de dirigeants toujours présents actuellement.*
- *Depuis sa création, le club ne cesse de se développer. Ses structures sont implantées à Bruyères Le Chatel sur le **Complexe Sportif Sandrine Soubeyrand** (Complexe récent et en très bon état)*



- *Le club dispose d'une équipe jeune et dynamique, soucieuse du développement d'une bonne image de l'association très ambitieuse au niveau sportif.*
- *Les licenciés du Club évoluent dans une ambiance conviviale et chaleureuse et sont fière de porter et de défendre les couleurs rouge et blancs de l'A.S. Bruyères Foot.*



Comité Directeur du Club



La structure actuelle a été créé et est présidée par :

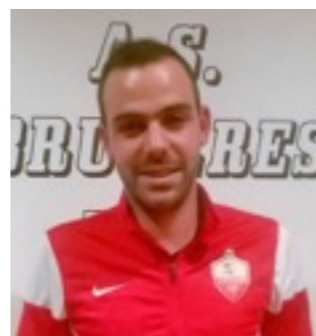

Cyril GAMEIRO
Tél : +33 (0)6 08 07 80 26

Le Comité Directeur :

Président : **Cyril GAMEIRO**

Secrétaire : **Philippe MATOS**

Trésorier : **Anthony DOS SANTOS**

Responsable Jeunes : **Franck DEGOUZON**

Responsable Séniors : **Franck SOUCHARD**



Le Club en Quelques Chiffres

Saison en cours

| Catégorie | Total |
|---|-------|
| Nombre de Licenciés (Joueurs) | 60 |
| Nombre de Licenciés Bénévoles /Dirigeants | 15 |
| Nombre d'équipe | 3 |
| Nombre de Sponsors / Partenaires | 23 |

Saison prochaine

| Catégorie | Total |
|---|---------|
| Nombre de Licenciés (Joueurs) | 140 |
| Nombre de Licenciés Bénévoles /Dirigeants | 25 |
| Nombre d'équipe | 9 |
| Nombre de Sponsors / Partenaires | 35 / 40 |



Décompte Financier « Sponsoring »



| Montant Sponsoring | Réductions d'impôts | Coût réel de l'Entreprise | Communication Partenariat |
|--------------------|---------------------|---------------------------|--|
| 400 | 240 | 160 | -Banderole publicitaire installé sur le stade |
| 600 | 360 | 240 | -Banderole publicitaire installé sur le stade -Veste du Club à l'effigie de la société partenaire |
| 800 | 480 | 320 | -Banderole publicitaire installé sur le stade -Veste du Club à l'effigie de la société partenaire -1 parka Club offerte avec logo société au dos |
| 1000 | 600 | 400 | -Banderole publicitaire installé sur le stade -Veste du Club à l'effigie de la société partenaire - Insertion du Logo société sur maillots d'une équipe emplacement épaule |
| 1500 | 900 | 600 | -Banderole publicitaire installé sur le stade -Veste du Club à l'effigie de la société partenaire - Insertion du Logo société sur maillots d'une équipe emplacement dos |
| 2000 | 1200 | 800 | -Banderole publicitaire installé sur le stade -Veste du Club à l'effigie de la société partenaire - Insertion du Logo société sur Vestes Joueurs |
| 2500 | 1500 | 1000 | Négociation |
| 3000 | 1800 | 1200 | Négociation |
| 4000 | 2400 | 1600 | Négociation |
| 5000 | 3000 | 2000 | Négociation |



Le Sponsoring à l'A.S. Bruyères c'est aussi ..



- **L'invitation de nos Sponsors** lors de tous les Matches du Club (Championnats, Coupes ...)
- **L'invitation de nos Sponsors** à nos 3 Soirées annuelles :
 - *Soirée des Sponsors*
 - *Voeux du Président*
 - *Soirée de Clôture de saison*





REJOIGNEZ NOUS !!!





Formulaire de contact



| | |
|-----------------------------------|--|
| Nom de la société | |
| Numéro de Siret | |
| Adresse Postale | |
| Code Postal | |
| Ville | |
| | |
| Nom & Prénom du Gérant | |
| Numéro de Téléphone | |
| Commentaires | |

A retourner : A.S. BRUYERES FOOT - 47 rue de la Libération - 91680 BRUYERES LE CHATEL