









RESULTATS ASSP					
	Equipe	Compétition	Date	Match	Score
	A	Coupe de France	Samedi 24 / 9 / 2016 à 19h00	BESSINES MORTEROLLES - ASSP	1 - 5
	B				
	C				
	D				
	E				
Semaine du lundi 19 / 9 / 2016 au dimanche 25 / 9 / 2016	U18	Ca Gambardella	Dimanche 25 / 9 / 2016 à 15h00	ASSP - FEYTIAT	3 - 0
	U17	ID	Samedi 24 / 9 / 2016 à 18h00	ASSP - ENT. DU BARREAU	3 - 2
  	U16				
	U15 (1)	ID	Samedi 24 / 9 / 2016 à 15h30	ASSP - COSNAC	10 - 0
	U15 (2)				
	U14	DH	Samedi 24 / 9 / 2016 à 15h30	AIXE S/ VIENNE - ASSP	10 - 0
	U13 (1)	ID	Samedi 24 / 9 / 2016 à 14h00	ASSP - TULLE	8 - 0
	U13 (2)	3D	Samedi 24 / 9 / 2016 à 14h00	ENT. DES VERGERS (2) - ASSP	13 - 0
	U13 (3)	3D	Samedi 24 / 9 / 2016 à 14h00	ENT. DU BARREAU (2) - ASSP	1 - 16
	U11	Plateaux	Samedi 24 / 9 / 2016 à 14h00	Plateaux n°1 à STE FEREOLE et à ST PANTALEON	
	U9	Plateaux	Samedi 24 / 9 / 2016 à 9h30	Journée de rentrée à OBIAT	
	U7	Plateaux	Samedi 24 / 9 / 2016 à 9h30	Journée de rentrée à LARCHÉ	
	U14F-U17F	Chpt Limousin	Samedi 24 / 9 / 2016 à 15h30	TULLE - ASSP	3 - 6
	U10F-U13F (1)	Chpt Limousin	Samedi 24 / 9 / 2016 à 13h15	Plateau n°2 à ST PANTALEON	
	U10F-U13F (2)	Chpt Limousin	Samedi 24 / 9 / 2016 à 10h00	Plateau n°2 à USSAC	
	EFF				
	FOOT LOISIR				

PROGRAMME ASSP					
	Equipe	Compétition	Date	Match	
	A	DH	Dimanche 2 / 10 / 2016 à 15h00	ASSP - AIXE S/ VIENNE	
	B	PL	Dimanche 2 / 10 / 2016 à 15h00	LIMOGES LANDOUGE - ASSP	
	C	2D	Dimanche 2 / 10 / 2016 à 15h00	ENT. TROCHE/VIGEOIS - ASSP	
	D	3D	Dimanche 2 / 10 / 2016 à 13h15	ASSP - COLL/CHAUFFOUR	
	E	4D	Dimanche 2 / 10 / 2016 à 13h15	ASSP - BRIVE MAHORAIS (B)	
Semaine du lundi 26 / 9 / 2016 au dimanche 2 / 10 / 2016	U18	PH	Samedi 1 / 10 / 2016 à 15h30	ST JUNIEN/VAL VIENNE - ASSP	
	U17	ID	Samedi 1 / 10 / 2016 à 18h00	ASSP - ENT. DES VERGERS	
  	U16	PH	Samedi 1 / 10 / 2016 à 15h30	ASSP - FEYTIAT	
	U15 (1)	ID	Samedi 1 / 10 / 2016 à 15h30	ENT. DES VERGERS - ASSP	
	U15 (2)	3D	Samedi 1 / 10 / 2016 à 16h00	ASSP - COSNAC (2)	
	U14	DH	Samedi 1 / 10 / 2016 à 15h00	ASSP - ROCHEFORT	
	U13 (1)	ID	Samedi 1 / 10 / 2016 à 14h00	USSEL - ASSP	
	U13 (2)				
	U13 (3)	3D	Samedi 1 / 10 / 2016 à 14h00	ALLASSAC/VIGNOIS/VARS (2) - ASSP	
	U11	Plateaux	Samedi 1 / 10 / 2016	Plateaux n°2 à ST PANTALEON (10h) et OBIAT (14h)	
	U9	Plateaux	Samedi 1 / 10 / 2016 à 14h00	Plateaux n°2 à ST PANTALEON et BRIGNAC	
	U7				
	U14F-U17F	Chpt Limousin	Mercredi 28 / 9 / 2016 à 17h00	ASSP - VARETZ/STE FEREOLE	
	U14F-U17F	Chpt Limousin	Samedi 1 / 10 / 2016 à 10h30	ASSP - VARETZ/STE FEREOLE (2)	
	U10F-U13F (1)				
	U10F-U13F (2)				
	EFF	Plateaux	Samedi 1 / 10 / 2016 à 9h30	Journée de rentrée à USSAC	
FOOT LOISIR	Amical	Mercredi 28 / 9 / 2016 à 20h00	ASSP - ST VIANCE		

Imprimé par nos soins, ne pas jeter sur la voie publique

# LA GAZETTE

## de l'AS Saint Pantaléon

## de Larche

N° 1



**CORREZE**  
Conseil Général

Samedi 2 octobre 2016



13:15

A.S. St Pantaléon E / Brive Mahorais B

13:15

A.S. St Pantaléon D / Collonges/Chauffour

15:00

A.S. St Pantaléon A / AS Aix S/ Vienne



**FOOTBALL**  
Coupe Gambardella  
3ème tour

**DIMANCHE 23 OCTOBRE 12H45**

Club Athlétique **RILHAC RANÇON**  
vs  
Association Sportive **SAINT PANTALEON ASSP**



**FFF**  
**COUPE DE FRANCE**  
EDITION 2016-2017  
5ème tour

Avenir Sportif **ECHIRE ST GELAIS**  
vs  
Association Sportive **SAINT PANTALEON ASSP**

**DIMANCHE 9 OCTOBRE 2016 à 15H**  
Stade municipal - ECHIRE



# Le mot du président

Premier club de la Ligue du Centre Ouest en nombre de licenciés (plus de 500), l'ASSP est parvenu cette année encore à mettre en avant ses valeurs de respect, d'éducation et de convivialité. Triste et déçu par la descente de son équipe fanion, notre club a su très vite se relever et repartir de l'avant. Ne pas oublier que l'ASSP ne se résume pas à son équipe fanion, la victoire de nos U10-U13 féminines en coupe régionale en est une parfaite illustration. Le club avec l'ensemble de ses équipes, au sein de chacune des catégories, est amené, c'est certain, à vivre et à écrire encore de nombreuses et belles pages de son histoire. Il va persévérer dans ce sens en initiant la restructuration proposée en assemblée plénière et en assemblée générale. Le travail entrepris se poursuivra tout au long de la saison à venir pour affiner et progresser avec un objectif premier d'améliorer encore l'accompagnement de l'ensemble de nos licenciés et le bien vivre ensemble.

L'association organisera encore des moments forts : le repas du club (19 novembre 2016), le loto qui s'affirme au fil du temps comme un événement majeur de la saison (11 février 2017), les nombreux stages pendant les vacances scolaires, les tournois de fin d'année, la tombola et l'organisation du tournoi GIRLY CUP, le WE de Pâques, les 15 et 16 avril 2017.

Ce début de saison est une nouvelle fois l'occasion de remercier chaleureusement toutes ces femmes et tous ces hommes qui ont œuvré et œuvreront encore pour faire vivre et faire progresser l'ASSP : dirigeants, bénévoles, éducateurs, joueurs, arbitres, parents ainsi que les partenaires privés et publics, tous habités par une même passion pour notre sport, notre club et nos valeurs.

Joël ANDRIEU  
Président de l'ASSP

## Organigramme sportif A.S.S.P. saison 2016/2017

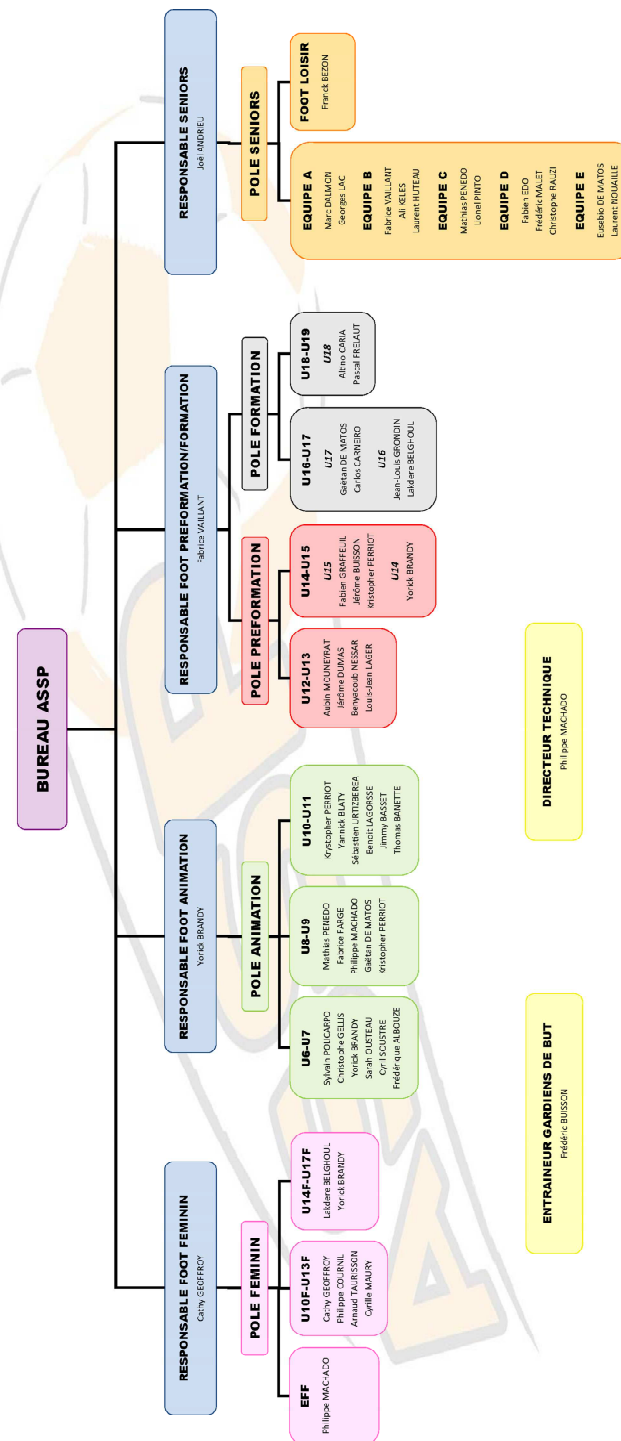



# Organigramme administratif A.S.S.P. saison 2016/2017

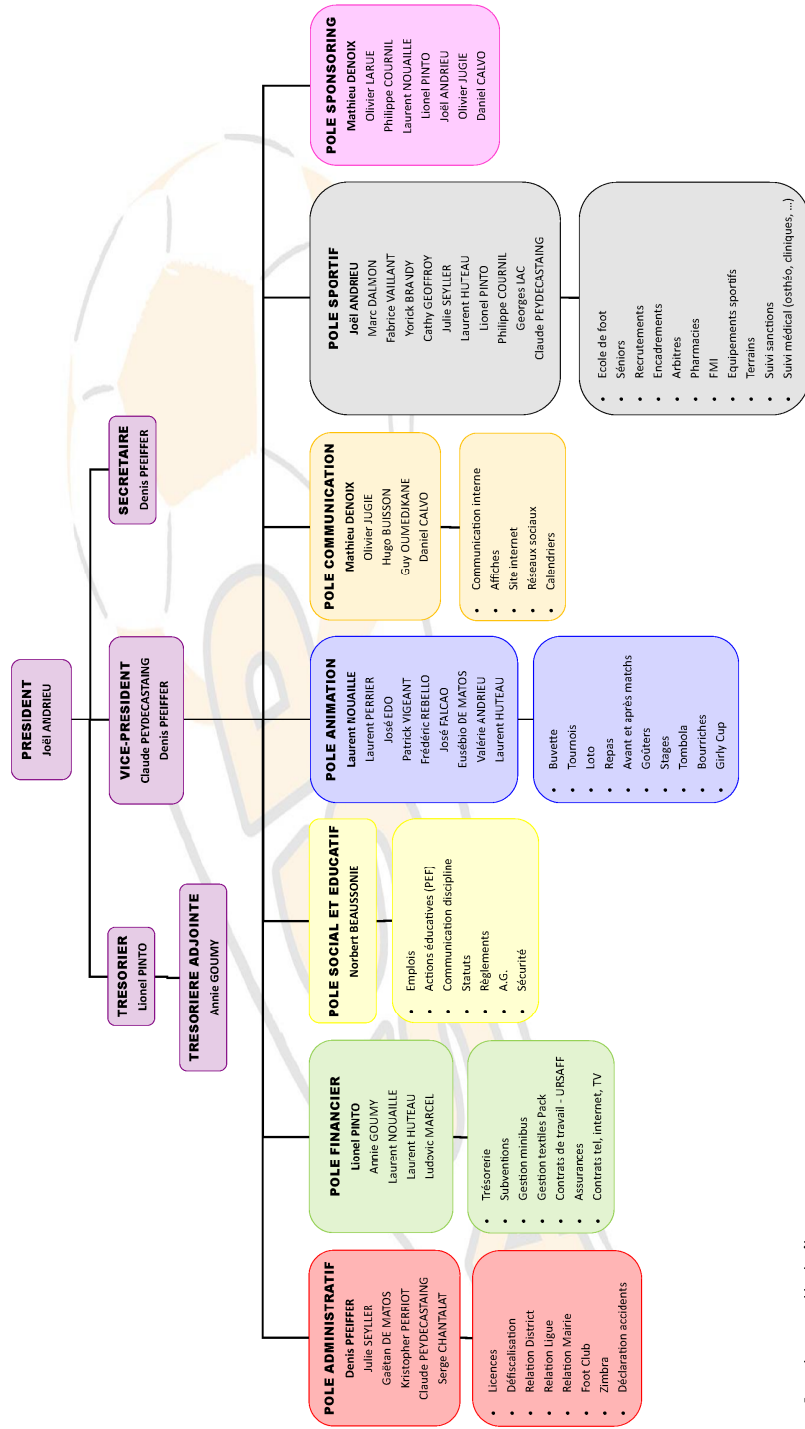

En gras les responsables de pôles

# Séance photo calendrier 2017



Photos réalisées par Lionel REGNER

## Dimanche 9 octobre 2016 à 10h30

Parc des Sports Georges AUGER

Afin de réaliser son calendrier 2017, l'ASSP convoque l'ensemble des licenciés pour une séance photo.

Prévoir une tenue

Joueurs : crampons, chaussettes noires, survêtement du club  
Entraîneurs, éducateurs, dirigeants, bénévoles, membres du bureau :  
 Survêtement, polo, sweat du club

## Présence indispensable de tous les licenciés

**AUTOCONTROL**  
L'INSPECTION TECHNIQUE

**CIC**

**GEODIS**

**ETS LOUCHART S.A.U.**  
SERVICE APRÈS-VENTE  
REEMPLACEMENT DE CHAUDIÈRE - DÉPANNAGE GAZ  
VAILLANT - SAUNIER DUVAL - ELM LEBLANC - FRISQUET  
21, bd Voltaire 19100 BRIVE Tél. 05 55 24 17 26  
E-mail : louchartsarl@orange.fr Fax 05 55 17 17 43

**Cendr'in** COIFFURE  
COIFFURE MIXTE

**SoCoolc**  
concoctons ensemble votre cuisine

**Axess Automobiles**  
Brive - 05.55.87.17.17  
Tulle - 05.44.40.50.00

**LARCHE AUTOMOBILES**  
J-M Chassagne  
RENAULT DACIA

**Bureau Vallée**  
Le discount est dans notre nature

**T.P. PIGNOT**

Bar - Hôtel - Restaurant  
**Le Colombier**  
107, avenue du Colombier  
19600 St-Pantaléon-de-Larche  
Tél. 05 55 86 26 00 - Fax. 05 55 18 95 66  
Email : hotelcolombier@wanadoo.fr - www.hotel-lecolombier.com

**BOULANGERIE PATISSERIE**  
SARLE CAPY  
Lactitia & Anthony  
PAIN CLASSIQUE  
PAIN DE CAMPAGNE  
VIENNOISERIES  
92 rue de la Mairie  
19100 St Pantaléon de Larche  
Tél. 05 55 86 82 97  
du Mardi au Samedi :  
7h - 13h et 14h - 19h30  
Dimanche : 7h - 13h

sarl veysière-seyller  
électricité générale- électro-ménager  
climatisation-domotique-alarme  
**SEYLLER SEBASTIEN**  
sebastien.seyller@free.fr  
"Rouvès"  
24590 NADAILLAC  
06-89-86-51-54

**BROCH HABITAT**  
STORES - PERGOLAS  
BRIVE - 05 55 88 08 08

**CA**  
**CENTRE FRANCE**  
Banque Assurance Immobilier

**VERT BLEU**  
paysagiste  
Création - Entretien  
Cyril FERREIRA  
06-22-69-39-78  
vertbleupaysage@sfr.fr  
www.vertbleupaysage.com

**CAISSE D'ÉPARGNE**  
D'Auvergne et du Limousin

d'és - gravure - tampons - signalétique - trophées  
**BRIV' GRAVURE**  
Le spécialiste de la clé  
ACCUEIL RENSEIGNEMENT  
17 B, place W. Churchill - 19100 BRIVE  
☎ 05 55 24 35 30 Fax 05 55 28 57 07

**Construction Rénovation**  
Architecte JJ DELPECH  
Saint Pantaléon de Larche  
05 55 88 36 15

**V&B**  
VINS ET BIERES

**Eva D coiffure**  
Salon Mixte  
Avec ou sans Rêve  
35 allée des tilleuls  
19100 Saint Pantaléon de Larche  
du Mardi au Vendredi  
09H00 - 18H00 et Samedi  
09H00 - 13H00  
05 55 86 58 61

**BOULANGERIE PATISSERIE**  
**BASSET**

**HOTEL - RESTAURANT**  
**la Terrasse**  
LARCHE - CORRÈZE

**ORPI**  
SOLUTIONS IMMOBILIERES

**ESPACE AUTO**  
Henriqué BASTO  
angle des rues  
Marcelin-Roche  
et Gay-Lussac  
19100 BRIVE  
05 55 87 95 53

**BRIV'SECURIT**  
FICHET  
PORTES FICHET  
Mieux vaut avoir la clé  
17, place W. Churchill  
19100 BRIVE  
☎ 05 55 74 13 40

**Numéro 10**  
Equipements - Evénements Sportifs  
**MARQUAGE SUR TEXTILE**  
Thibault Lacoste : 06 72 31 88 30  
15, avenue Emile Zola - 19100 BRIVE  
thibaultlacoste@hotmail.fr

Pour être vu  
**AFFICHEZ-VOUS**  
06 21 65 52 19  
**LEADER PUBLICITÉ**

**LE ROC AUTOMOBILES**  
MANUEL VIEIRA  
mécanique-carrosserie-peinture-pare-brise-  
climatisation-vente vo  
Le Roc  
19600 St Pantaléon de Larche  
TEL:05 55 86 87 91  
FAX:05 55 88 33 48  
garagerocautomobiles@orange.fr

**SPORTS CENTER**  
la passion collective  
1 Dal Marolles - 19100 Brive  
Tél. 05 55 87 48 57 - Fax: 05 55 87 50 18