

Résultats

Samedi 24 novembre :

PH	0 - 4	Auvézère Foot 19 - A.S.St Pantaléon
U17	1 - 2	A.J.A.X. - A.S.St Pantaléon
U15	2 - 3	A.S.St Pantaléon - ASV Malemort
U13 District	0 - 8	A.S.St Pantaléon - Ent. Du Barreau

Coupe Nationale

Dimanche 25 novembre :

U19 PH	8 - 2	Tulle Foot Corrèze - A.S.St Pantaléon
1 ^{ère} Division	1 - 1	A.S.St Pantaléon - US Lanteuil
3 ^{ème} Division	2 - 1	A.S.St Pantaléon - ES Ussac (2)
4 ^{ème} Division	1 - 0	ASPO Brive (2) - A.S.St Pantaléon

AGENDA

Samedi 01 décembre :

U17	15H30	A.S.St Pantaléon - Ent. Des Vergers
U15	15H30	ES Ussel (2) - A.S.St Pantaléon
U13 Honneur	14H00	A.S.St Pantaléon - Ent. S. Nonardaise
U13 District	14H00	A.S.St Pantaléon - Ent. Des Vergers (2)

Dimanche 02 décembre :

PH	15H00	A.S.St Pantaléon - USS Mérinchal
U19 PH	13H 15	A.S.St Pantaléon - CS Feytiat
1 ^{ère} Division	15H30	ASV Malemort - A.S.St Pantaléon
3 ^{ème} Division	15H30	Mahorais Brive - A.S.St Pantaléon
4 ^{ème} Division	13H 15	A.S.St Pantaléon - FC Vigeois (2)

Imprimé par nos soins, ne pas jeter sur la voie publique

LA GAZETTE

de l'AS Saint Pantaléon



de Larche

N° 5

CORREZE
Conseil Général

Dimanche 02 décembre 2012



13:15

A.S. ST PANTALEON 4 / FC VIGEOIS (2)

13:15

AS ST PANTALEON U19 / CS FEYTIAT

15:00

A.S. ST PANTALEON 1 / USS MERINCHAL



Loto de l'ASSP (le 17 novembre 2012)

Le traditionnel loto de l'ASSP s'est déroulé à la salle des fêtes de St Pantaléon



de Larche en présence d'environ 220 personnes. De nombreux lots ont été gagnés, telle qu'un iPad, un ordinateur portable, un weekend à Royan, etc... La partie enfant, qui s'est conclue par le gain d'une console de jeux, a rapporté 250€ qui seront reversés en faveur du Téléthon.

asstpantaleon.footeo.com



Retrouver l'actualité, les résultats, les classements, les calendriers du club et bien d'autres informations.

Amicale des joueurs de L'ASSP

L'amicale organise une soirée tartiflette le vendredi 14 décembre.

Menu : Tartiflette
Salade
Dessert



Inscription à la buvette

Equipe D - 4ème Division



Dirigeants



**Christophe
RAUZI**



**Laurent
HUTEAU**

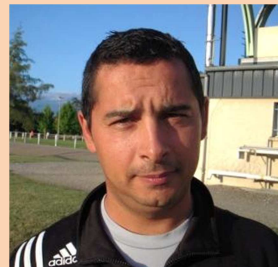

**Ludovic
MARCEL**

Pl	Equipe	Pts	Jo	G	N	P	F	Bp	Bc	Pé	Dif
1	Larche La Feuillade 2	28	7	7	0	0	0	45	6	0	39
2	Brive Portugais 2	26	8	6	0	2	0	33	18	0	15
3	Brive Amacs	23	8	5	0	3	0	26	13	0	13
4	Ac Varetz 3	22	8	4	2	2	0	28	15	0	13
5	Dorzenac Us 3	20	7	4	1	2	0	24	12	0	12
6	Brive Aspo 2	18	8	3	1	4	0	14	19	0	-5
7	A.S. St Pantaleonnai 4	17	6	3	2	1	0	11	6	0	5
8	St Robert Esp 2	12	8	1	2	4	1	12	28	0	-18
9	Vigeois Fc 2	11	8	1	0	7	0	10	35	0	-25
10	Lonzac 96 Us 2	7	8	0	0	7	1	4	55	0	-51

Compétitions

**Championnat
4ème division**

**Challenge
des Réserves**

Défaite 3 à 0 au match
aller face à
SS Ste Féréole (2)

Interviews

Christophe RAUZI / Laurent HUTEAU / LUDOVIC MARCEL

CR: « Très grand et bon club »

LH: « Très bon club, très bonne école de foot, très bon jardinier »

LM: « Le club est trop bien géré. Mon fils est bien suivi et bien entouré »

Quels sont les objectifs que tu veux atteindre cette saison ?

CR: Bien-sûr le maintien mais pourquoi pas être dans les 3 premiers.

LH: La montée de la D.

LM: Que mon équipe prenne du plaisir à jouer et qu'ils s'amuse en gagnant quelques matchs bien sur.

Trois choses que tu aimes faire ...

CR: Regarder des films, regarder le PSG, l'apéro avec des amis.

LH: La cuisine, venir au foot, m'occuper des maillots.

LM: Rigoler.

Que faut-il pour toi améliorer pour que le club l'ASSP continue à grandir ?

CR: Trouver des juges de touches !

LH: Il faut plus de gamins à l'école de foot et qu'ils s'améliorent.

LM: Rien.

Quelle était ton idole de jeunesse ?

CR: Raï.

LH: Michel Platini « il portait le même numéro que Philou »

LM: Platini et Bernard Laporte.

Hormis le sport, tu as une passion dans la vie ?

CR: Visionner des films sur mon canapé.

LH: Regarder la télé.

LM: Le saut en parachute.



Mickael GROSLIER « 15 ans de foot à l'ASSP et 1 an à Larche »

Que peut-on te souhaiter pour cette saison ?

La montée en 3ème div.

Si tu devais faire un autre sport, ce serait lequel ?

Le moto-cross.

Quel est le meilleur joueur avec qui tu aies joué jusqu'à présent ? Kévin Lucas.

Ton joueur préféré ? Neymar.

Qui traîne la plus grosse charrette ? Marco.

Si tu étais en charge du recrutement pour l'ASSP, quels seraient tes arguments pour convaincre les joueurs de venir ?

Apéro après entraînement. Bonne ambiance.



Pascal FRELAUT « Bonne saison pour le club des U7 aux vétérans »

Peux-tu nous décrire ton parcours (jeunes/séniers) ?

Ecole de foot de l'ASPTT de Brive, et 21 ans à l'Espérance St Robertoise.

Quel est ton poste de prédilection ? 5 maintenant. 8 à l'époque.

Pourquoi as-tu choisi l'ASSP ? C'est Carlos qui m'a forcé !!!

Qui est le joueur le plus technique du club ? Philippe Machado.

Si tu étais Michel Platini, tu changerais quoi dans le football actuel ?

La loi Bosman.

Quel est ton meilleur souvenir sur un terrain de foot ? Et le pire ?

Les finales dans les tournois de jeunes.

Les finales perdues.



Retrouvez l'intégralité des interviews sur le site asstpantaleon.footeo.com

COMPAGNONS CARRELEURS ASSOCIÉS
CCA

AUBERGE-RESTAURANT
CAMPING «La Farandole»
19520 CUBLAC



Chez Yoan
www.auberge-19.com
Tél. 05 55 85 19 79
06 76 01 42 11

Séminaires, Repas d'affaires
Mariages, Baptêmes, Communions
Traiteur
Chambres d'hôtes
Gîtes

l'Equerre Ciel
ARCHITECTE



**BOULANGERIE
PATISSERIE
BASSET**



BROCH
HABITAT



**Briv' Enseignes
PLASTINEON**

JC Automobiles

Achats, Ventes
Réparation et entretien
Carrosserie



Larzac - 19240 SAINT-VIANCE
T. 05 55 84 70 37 - 06 75 77 38 45 - 05 55 84 78 37

T.P.
PIGNOT

Bureau Vallée
FOURNITURES ET EQUIPEMENT **DISCOUNT**
Le Discount est dans notre Nature.

CA
CENTRE FRANCE
Banque Assurance Immobilier

espace SFR

CIC

CAVE de la CROIX ROUGE
VINS QUINQUET

37, Croix Rouge
19330 FAVARS
Tel./Fax : 05 55 29 30 15
Site: 089 806 010 00013 @ RCS Tulle

La Gvette
bar - tabac - loto - snack

Bar - Hôtel - Restaurant
Le Colombier

107, avenue du Colombier
19600 St-Pantaléon-de-Larche
Tél. 05 55 86 26 00 - Fax. 05 55 18 95 66
Email : hotelcolombier@wanadoo.fr - www.hotel-colombier.com

TEMACO CONTENANTS

**DÉPANNAGE - LOCATION
REMORQUAGE**

DLR

Daniel REBOURG
Gérant

99, avenue André Emery - 19100 BRIVE
T. 06 85 12 68 46

**TABAC PRESSE LOTO
PMU ARTICLES CADEAUX**
Mr et Mme DA COSTA

Voucherie Charcuterie Traiteur
G. VALADE ET FILS
Plats cuisinés - Lunchs - Buffets
Réceptions - Repas sur commande

12, avenue Léon-Blum (Rue de l'Inde)
19100 BRIVE
T. 05.55.24.07.42
HELY 07 21 04 94 00 - 06 06 476 122

CONSTRUCTION - RENOVATION
J.J. Delpech
Agréé en architecture

Site:
http://cabinet.delpech.monstie.orange.fr

RDND POINT DU COLOMBIER - 19600 ST-PANTALEON DE LARCHE
Tél: 05 55 88 36 15 - Email: cab.delpech@wanadoo.fr

**LARCHE
AUTOMOBILES**
J-M Chassagne



**JAUBERT
NETTOYAGE**



05 55 92 09 58

**BOUCHERIE
DE LARCHE**
Patrice
ASTIER



Garage **Le Roc Automobiles**
Mécanique - Carrosserie - Peinture
Vente Véhicules Occasions
Station de Lavage **KIRCHER**

Le Roc 19600 St-Pantaléon-de-Larche
Tel. 05-55-86-87-91 Fax. 05-55-88-33-48

HOTEL - RESTAURANT
la Terrasse
LARCHE - CORRÈZE



VINCENT
AUTO MOTO
BATEAU MALEMORT
ÉCOLE

GAP
AUTOMOTIVE



SPORTS CENTER
sports-center@orange.fr

1 bd Mirabeau - 19100 Brive
(part de la boucle)
part: 06 88 04 84 99
tel: 05 55 87 48 17 - fax: 05 55 87 50 18

**SUPERMARCHÉ
SIMPLY
MARKET**

NISSAN

Bréniges FM
Pays de Brive

DUARIG
www.duarig.com

SARL FERRALU 19
FABRICATION ET POSE MENUISERIES ALU PVC GARDE-CORPS FERMETURE
ferralu19@orange.fr
Z.I. DE LA GALIVE - 19600 ST-PANTALEON DE LARCHE TEL: 05 55 87 61 49

AUTOCONTROL
L'INSPECTION TECHNIQUE