

## Résultats

Samedi 13 avril :

PH	2 - 3	St Léonard de Noblat - A.S.St Pantaléon
U19 PH	0 - 4	St Léonard de Noblat - A.S.St Pantaléon
3 <sup>ème</sup> Division	1 - 2	CS Allassac - A.S.St Pantaléon
U17	1 - 7	Larche La Feuillade/Cublac - A.S.St Pantaléon
U15	0 - 3	Marcil/Clerg/Vit-cze - A.S.St Pantaléon (Forfait)
Coupe de la Corrèze		
U13	4 <sup>ème</sup>	7 équipes en compétition (ASSP, ESA Brive, AS Brive, Ent. Des Vergers, O. Larche, CA Egletons, O.B.M. 06)
Coupe Nationale U13 Pitch		
U13 District	Non joué	O.B.M 06 (2) - A.S.St Pantaléon

Dimanche 14 avril :

1 <sup>ère</sup> Division	0 - 4	Brive Portugais - A.S.St Pantaléon
4 <sup>ème</sup> Division	0 - 5	US Donzenac (3) - A.S.St Pantaléon

## AGENDA

Dimanche 21 avril :

PH	15H00	A.S.St Pantaléon - UA Cognac
8 <sup>ème</sup> de finale de la Coupe du Centre-Ouest		
4 <sup>ème</sup> Division	13H15	A.S.St Pantaléon - Larche La Feuillade (2)

**Coupe U19**



Mercredi 1 mai 2013 à 18h30

**Coupe U15**  
1/2 finale



Samedi 4 mai 2013 à 15h30

## Tournoi régional de jeunes de l'ASSP

L'association sportive de Saint Pantaléon de Larche organise son traditionnel tournoi de jeunes durant le mois de mai. Le **samedi 18 mai**, il concernera les catégories U7 et U9 sous forme de grand plateau tandis que le **dimanche 19 mai** sera réservé aux catégories U11 à 8 et U15 à 11. Le tournoi U13 à 9, U17 et U19 aura lieu le **dimanche 26 mai**.  
**Venez nombreux nous aider**

Imprimé par nos soins, ne pas jeter sur la voie publique

# LA GAZETTE de l'AS Saint Pantaléon



## de Larche

N° 10

**CORREZE**  
Conseil Général

Dimanche 21 avril 2013



12:30

**A.S. St Pantaléon 4 / Larche La Feuillade (2)**

15:00

**A.S. St Pantaléon 1 / UA Cognac**

## La montée pour la C

A 2 journées de la fin du championnat de 3<sup>ème</sup> division et avec un bilan exceptionnel de 15 victoires et 1 match nul en 16 rencontres, l'équipe C évoluera la saison prochaine en 2<sup>ème</sup> division. Félicitations à Hervé REDON, Eusébio DE MATOS, aux joueurs ainsi qu'à tous ceux qui y ont contribué. Après avoir scellé la montée samedi 13 avril à Allassac (victoire 2 à 1), les joueurs et les entraîneurs l'ont dignement fêtée.

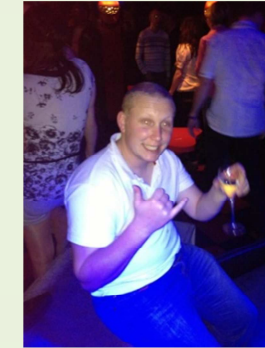
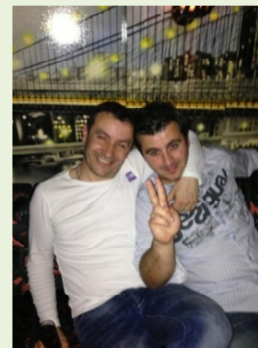

# U11 37 joueurs



## Dirigeants

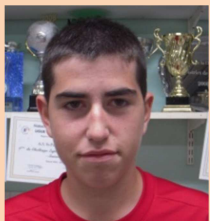

**Antonin  
BRAMAT**

**Sylvain  
EDO**



**Olivier  
SCHLESSER**

**Philippe  
MACHADO**



## Manifestations

Journée de rentrée  
14 plateaux  
Finale départementale U11 le 4 mai  
Tournois de fin de saison  
Challenge Futsal du district  
Challenge tour



**Fabien  
GRAFFEUIL**

**David  
MACHADO**

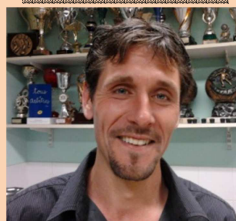

# Soirée BODEGA

du 06/04/13



**VERT BLEU**  
paysagiste  
Création - Entretien

**CENTRE FRANCE**  
Banque Assurance Immobilier

**CCA**  
COMPAGNONS CARRELEURS ASSOCIÉS

**l'Equerre Ciel**  
ARCHITECTE

**BROCH**  
HABITAT

AUBERGE-RESTAURANT  
CAMPING «La Farandole»  
19520 CUBLAC

**Chez Yoan**  
www.auberge-19.com  
Tél. 05 55 85 19 79  
06 76 01 42 11

Séminaires, Repas d'affaires  
Mariages, Baptêmes, Communions  
Traiteur  
Chambres d'hôtes  
Gîtes

**JC Automobiles**

Achats, Ventes  
Réparation et entretien  
Carrosserie

Lartige - 19240 SAINT VIANCE  
T. 05 55 84 70 37 - 06 75 77 38 45 - 05 55 84 78 37

**Bureau Vallée**

FOURNITURES ET EQUIPEMENT **DISCOUNT**

Le Discount est dans notre Nature.

**Briv' Enseignes PLASTINEON**

**BOULANGERIE PATISSERIE BASSET**

**espace SFR**

**CIC**

**CAVE de la CROIX ROUGE VINS QUINQUET**

37, Croix Rouge  
19330 FAVARS  
Tél./Fax : 05 55 29 30 15  
Site: 089 806 010 00113 RCS Tulle

Boucherie Charcuterie Traiteur

**G. VALADE ET FILS**  
Plats cuisinés - Lunchs - Buffets  
Réceptions - Repas sur commande

12, avenue Léon-Blum (Rue de Tulle)  
19100 BRIVE T. 05.55.24.07.42  
www.gvalade.com

Bar - Hôtel - Restaurant

**Le Colombier**

107, avenue du Colombier  
19600 St-Pantaléon-de-Larche  
Tél. 05 55 86 26 00 - Fax. 05 55 18 95 66  
Email : hotelcolombier@wanadoo.fr - www.hotel-colombier.com

**DÉPANNAGE - LOCATION REMORQUAGE**

**DLR**

Daniel REBOURG  
Gérant

99, avenue André Emery - 19100 BRIVE  
T. 06 85 12 68 46

**TEMACO CONTENANTS**

TABAC PRESSE LOTO  
PMU ARTICLES CADEAUX  
Mr et Mme DA COSTA

**oxabaie**  
FENETRES - PORTES - VOILETS - STORES - PORTAILS - PERGOLAS - GARDE CORPS  
BRIVE - LIMOGES  
Tél : 05 55 08 23 20

**TP. PIGNOT**

CONSTRUCTION - RENOVATION

**J.J. Delpech**  
Agréé en architecture

Site: <http://cabinet.delpech.mon-site.orange.fr/>

19600 St-Pantaléon-de-Larche  
Tél: 05 55 88 36 15 - Email: cab.delpech@wanadoo.fr

**LARCHE AUTOMOBILES**  
J-M Chassagne

RENAULT DACIA

**JAUBERT NETTOYAGE**

05 55 92 09 58

**BOUCHERIE DE LARCHE**  
Patrice ASTIER

Garage **Le Roc Automobiles**

Mécanique - Carrosserie - Peinture  
Vente Véhicules Occasions  
Station de Lavage **KARCHER**

Le Roc 19600 St-Pantaléon-de-Larche  
Tel. 05-55-86-87-91 Fax. 05-55-88-33-48

HOTEL - RESTAURANT

**la Terrasse**

LARCHE - CORRÈZE

**VINCENT AUTO MOTO BATEAU ÉCOLE**  
ST-PANTALÉON MALEMORT

**GAP AUTOMOTIVE**

Ford Renault Peugeot Mazda

**AUTOCONTROL**  
L'INSPECTION TECHNIQUE

**SUPERMARCHÉ SIMPLY MARKET**

**Bréniges FM 95.6**  
Pays de Brive

**DUARIG**  
www.duarig.com

**NCI ENVIRONNEMENT**  
TRAITEMENT DES DECHETS ET LOCATION DE BENNES

05 55 17 03 35

**NISSAN**

**SPORTS CENTER**  
sports-center@orange.fr

La passion collective

1 bd Mirabeau - 19100 Brive (quart de la boue)  
Tél. : 05 55 04 84 99  
M : 05 55 87 48 37 - Fax : 05 55 87 50 18